

ŘEZ CC 1 : 50

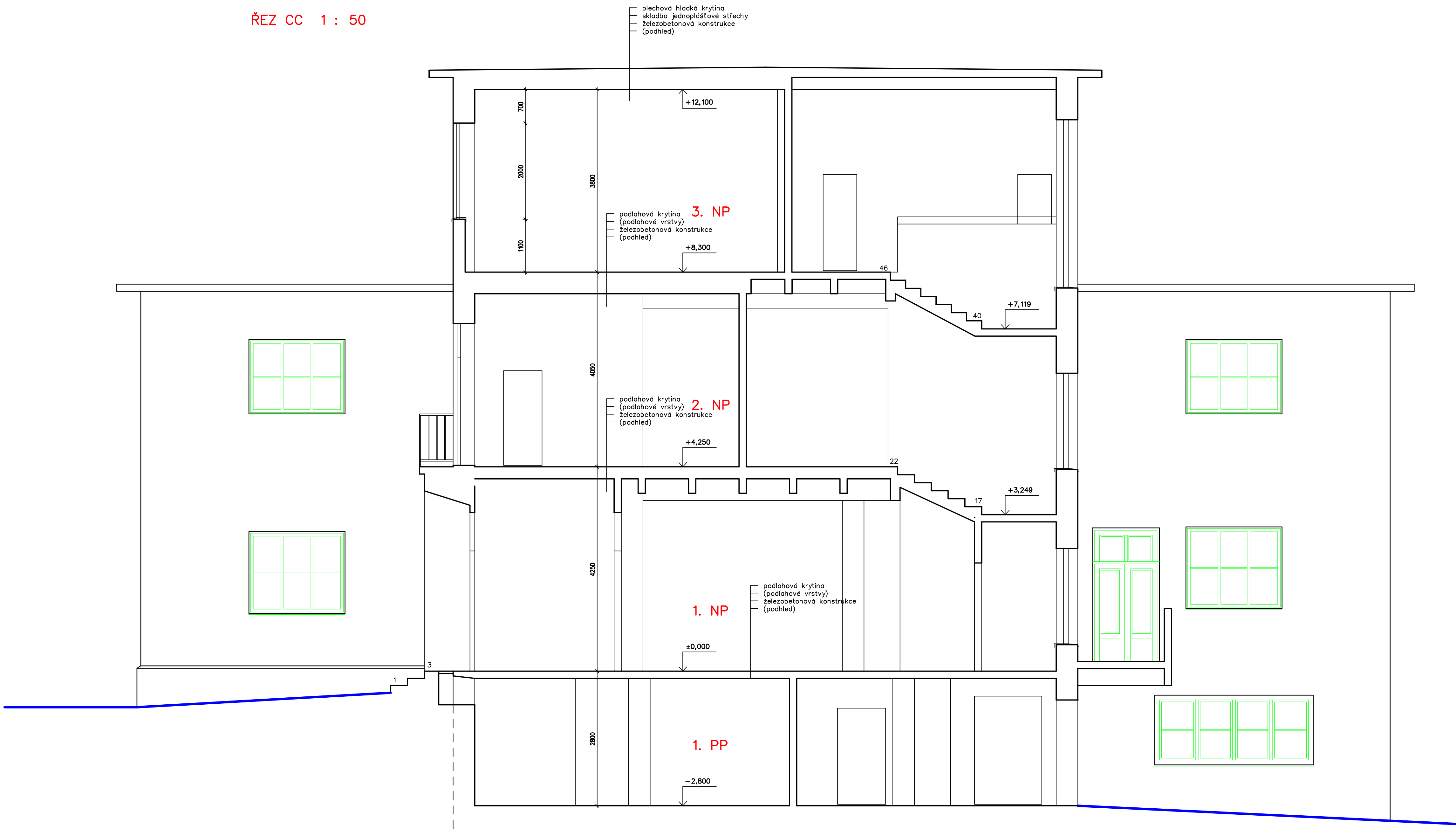

ŘEZ BB 1 : 50

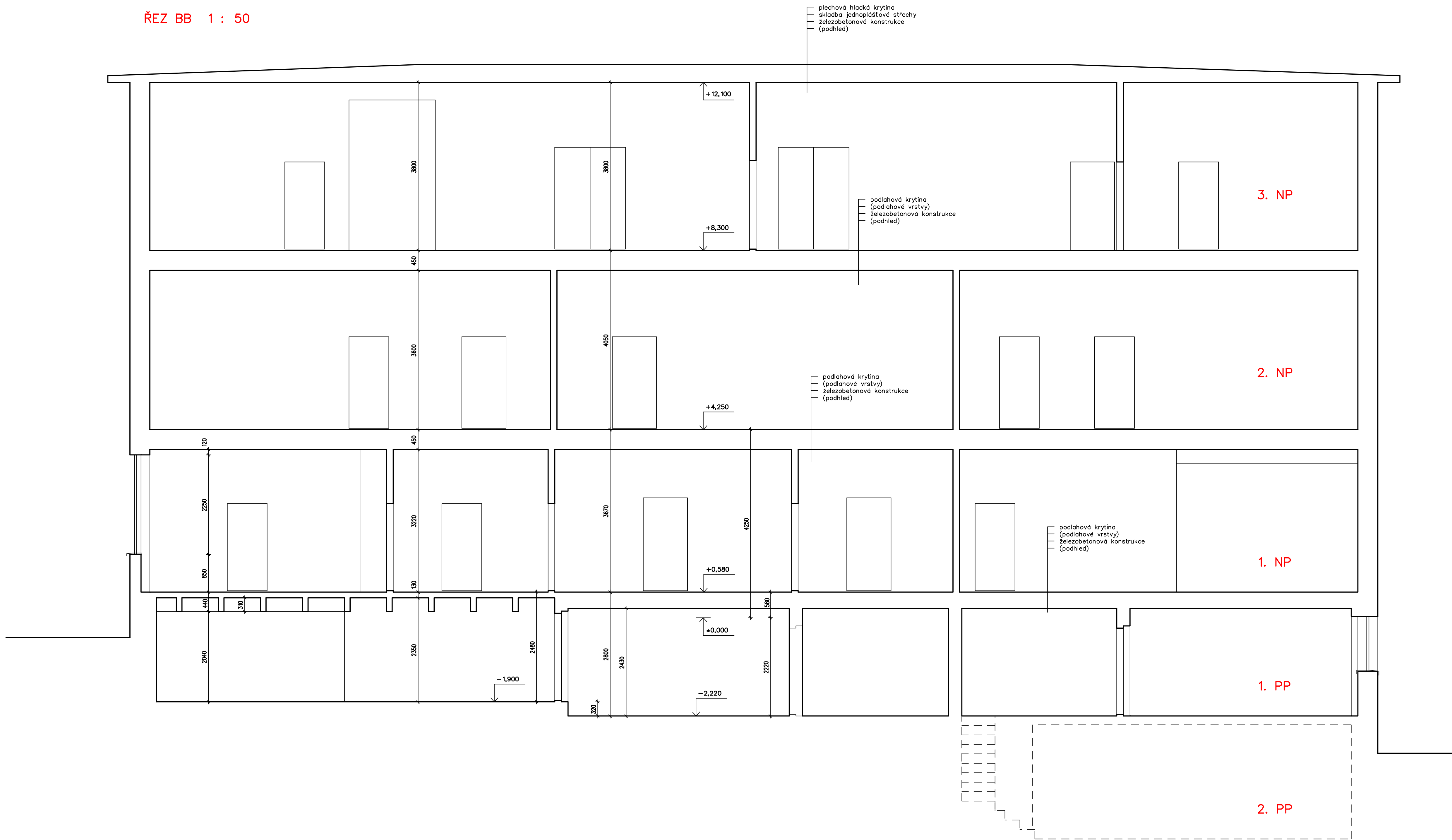

ŘEZ AA 1 : 50



Pra vypracování pasportu bylo využito dokumentace "starého stavu" vypracovaném projekci OSP Cheb v březnu 1970. Většina skutečností pochází z této dokumentace. Tato dokumentace je vypracována pouze jako pasport.

ODPovědný projektant		Ing. Jan Schrader		Kromaučská 1905, 356 05 Sokolov	
stavební projekt, státní		Jas		tel. 352 605 346, 604 757 208	
autorizovaný inženýr stavebních staveb		0300725		schrader@volny.cz, 820 - 454 09 811	
VYPRACOVAL	Ing. Jan Schrader	KONTROLOVAL	Ing. Jan Schrader	ODP.	PS se 97
OBJEDNATEL	Mesto Kynšperk nad Ohří, Jméno a Komerční 221/23, 307 81, Kynšperk n. O.	DATA	01/2017	01/2017	01/2017
KRAJ	Karlovarský	WIL	Kynšperk nad Ohří	Č.246	01/2017
NAZEV AKCE	Rekonstrukce a změna účelu užívání SŽS v obj. čp. 764 Kynšperk nad Ohří - PASPORT				FORMÁT 21 A4
ŠEDRA	ŘEZY AA, BB a CC				ŠEDRA 1 : 50
				ČÍSLO	8